

Communiqué de presse

Nouvel annuaire téléphonique: le **13-13** propose également ses renseignements sur **www.le1313.be**

**Simplicité et gratuité pour les utilisateurs,
visibilité accrue pour les annonceurs de Kapital/Infobel**

Bruxelles, le 28 janvier 2008 – Le **13-13** propose désormais ses renseignements téléphoniques « treize-treize utiles » sur internet, à l'adresse **www.le1313.be**. Ce site permet de chercher les coordonnées de particuliers, d'administrations, d'entreprises, d'artisans ou de professions libérales sur toute la Belgique et propose également l'annuaire inversé. European Directory Assistance (EDA), fournisseur du premier service alternatif de renseignements téléphoniques du pays, élargit ainsi sa présence auprès du grand public, principalement pour répondre aux demandes de renseignements pendant les heures de bureau. Avantage non négligeable, l'interface du **www.le1313.be** a été pensée pour permettre une recherche très intuitive, conviviale et rapide des informations, notamment en permettant de ne rentrer que les premières lettres d'une ville, le reste du champ se remplissant automatiquement ; ainsi pour faire une recherche sur une ville ayant un nom particulièrement long et/ou compliqué comme par exemple « Neder over Heembeek » ou encore « Malèves Sainte Marie Wastines », l'utilisateur pourra simplement taper les lettres « ned » ou « malev » et le champs se remplira automatiquement avec la ville correspondante.

Bien évidemment, les renseignements proposés sur **www.le1313.be** sont entièrement gratuits, à l'exception des renseignements internationaux.

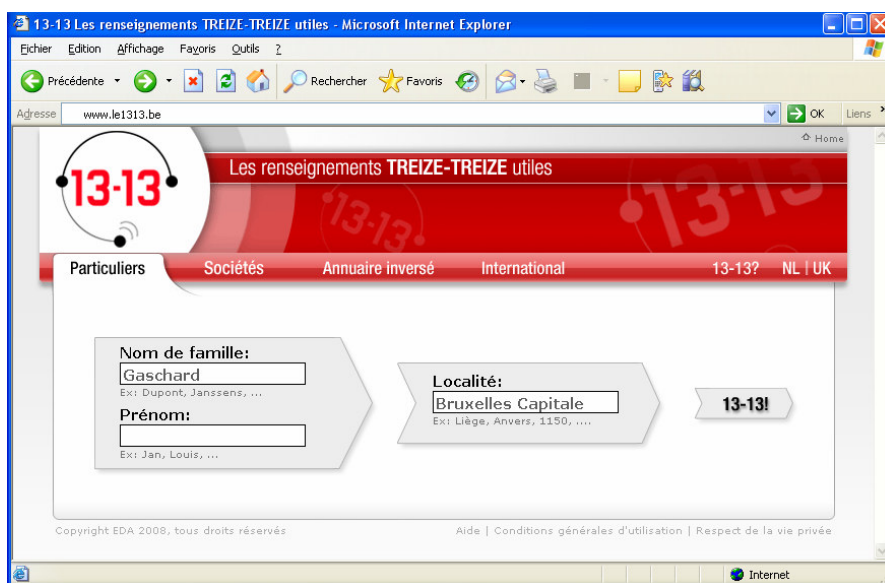

Enfin, le site permet également de visualiser n'importe quelle adresse recherchée sur une carte et/ou une photo aérienne. Cette fonctionnalité concerne aussi bien les adresses d'entreprises que les adresses de particuliers.

Situation win-win

EDA déploie ce site en partenariat avec Kapitol/Infobel, l'entreprise belge éditrice des produits Infobel et annuaire spécialisé dans les services B2B. Il s'agit d'une situation win-win pour les deux parties. Tout d'abord, le **13-13** bénéficie de la base de données très complète de Kapitol/Infobel, ce qui est tout avantage pour ses utilisateurs. D'autre part, il s'agit d'une belle opportunité commerciale pour les annonceurs d'Infobel. En effet, dans la section « Sociétés », ceux-ci sont proposés en priorité dans les résultats de toutes les recherches. Outre la mise en avant publicitaire dont ils bénéficiaient déjà sur les ondes téléphoniques du **13-13** et de leur présence sur www.infobel.be, les annonceurs d'Infobel bénéficieront désormais aussi d'une mise en avant lors d'une demande de renseignements professionnels sur le site www.le1313.be. Par exemple, une personne cherchant un hôtel à Evere se verra proposer en premier choix un hôtel annonceur sur Infobel. Bien entendu, le but est de respecter les demandes des utilisateurs avant tout, et le site www.le1313.be ne donnera que des résultats pertinents, en parfaite adéquation avec la demande de l'internaute. La personne qui cherche un hôtel à Evere ne se verra donc pas proposer un hôtel à Zaventem sous prétexte qu'il est annonceur sur Infobel. Mais entre trois hôtels à Evere, l'annonceur d'Infobel bénéficiera d'une mise en avant.

Alain Wahba, CEO de Kapitol/Infobel : « *Ce partenariat est une bonne chose, tant pour EDA qui pourra diversifier et étendre l'utilisation de ses services que pour nos annonceurs qui se voient offrir une visibilité supplémentaire sur ce nouveau site car notre système de mise en avant prioritaire est en effet également d'application sur le site du **13-13**. Nous ne pouvions imaginer de meilleure publicité pour ces entreprises.* »

Alex Gaschard, CEO d'EDA : « *Nous voulions apporter une réponse aux nombreuses demandes de renseignements effectuées pendant les heures de bureau. En journée les recherches se font de plus en plus par internet. Nous avons à présent notre propre site pour répondre à ces demandes croissantes. Ce site nous permet également d'offrir une visibilité accrue aux annonceurs de Kapitol/Infobel.* »

La version néerlandophone du site est également disponible sur www.de1212.be.

A propos de Kapitol

Fondée en 1995 à Bruxelles, Kapitol est l'une des premières entreprises en Europe à avoir publié un annuaire téléphonique sur CD-Rom et la première au monde à avoir créé un site internet de type annuaire des particuliers (sous la marque Infobel). Tous supports confondus, Infobel gère, développe et met à la disposition de tous, une base de données continuellement remise à jour de quelque 130 millions d'abonnés européens au téléphone. Kapitol offre également des services de webvertising, des services de marketing direct et des services 'data' B2B (standardisation, enrichissement, vérification et scoring d'adresses). L'entreprise bruxelloise a également une activité de vente et location de fichiers d'adresses. Fin 2002, Kapitol a repris les activités de Scoot.be et Scoot.nl. Kapitol est active en Belgique, en Allemagne, au Danemark, en Espagne, en France, en Italie, au Luxembourg, aux Pays-Bas, au Royaume-Uni, au Canada et aux Etats-Unis. Kapitol emploie une vingtaine de personnes. Pour de plus amples informations : www.infobel.com ou +32 2 379 29 40.

A propos de EDA

Fondé en 2003, European Directory Assistance SA est le fournisseur du premier service alternatif de renseignements téléphoniques en Belgique, le **13-13** (*treize treize*), et également sur le **12-12** (*twaalf twaalf*) pour la partie néerlandophone du pays. Le numéro **13-13** est accessible à partir des téléphones fixes ou mobiles, 24 heures sur 24 et 7 jours sur 7. Le **13-13** propose à la fois les renseignements nationaux, inversés et internationaux, ainsi que les services Infobel et Resto.be, le tout sous le même numéro. Les téléopérateurs d'EDA disposent des dernières technologies en matière de CTI (Computer Telephony Integration), ce qui leur permet un accès rapide à toute une panoplie de bases de données-annuaire enrichies et mises à jour en permanence, garantissant un service de qualité à ses utilisateurs. Grâce à EDA, tout abonné fixe ou mobile peut désormais chercher un ami, un parent, une administration, une société, une profession libérale, effectuer une recherche inversée, en Belgique ou à l'étranger, en composant un seul et même numéro : le **13-13**, et désormais en visitant le site www.le1313.be.

Pour de plus amples informations : www.le1313.be ou presse@le1313.be ou +32 2 762 52 90.